MARKET RESEARCH REPORT

市场研报

瑞达期货 RUIDA FUTURES | 金尝发

瑞达期货
RUIDA FUTURES

瑞达期货研究院

化工组 LPG期货周报 2021年10月15日

联系方式：研究院微信号或者小组微信号

关注瑞达研究院微信公众号

Follow us on WeChat

液化石油气（LPG）

一、 核心要点

1、 周度数据

观察角度	名称	上一周	本周	涨跌
期货	收盘（元/吨）	6482	6434	-48
	持仓（手）	45800	69640	23840
	前 20 名净持仓	-6992	-12922	净空增加 5930
现货	广州国产气报价（元/吨）	5900	6120	220
	基差	-582	-314	268
	广州进口气报价（元/吨）	6100	6270	170
	国产与进口价差	-200	-150	50

2、 多空因素分析

利多因素	利空因素
沙特阿美 10 月 CP 出台，丙烷报 800 美元/吨，较上月上涨 135 美元/吨；丁烷报 795 美元/吨，较上月上涨 130 美元/吨。丙烷折合到岸成本在 5902 元/吨左右，丁烷 5867 元/吨左右。	华南码头库存约 36.9 万吨，库存率为 50.08%，环比增加 2.3 个百分点。
华东码头 LPG 库存约 40.7 万吨，库存率为 50.78%，环比下降 1.4 个百分点。	

周度观点策略总结：

华东市场民用气价格上涨，炼厂及码头连续调涨，下游入市补库。华南市场价格延续上涨，炼厂价格突破 6000 元，码头价格重心上行，港口利润可观，上游出货积极性增加，高位价格令市场操作谨慎；外盘丙烷丁烷价格冲高回落影响市场氛围，目前进口成本仍处于高位支撑市场。多单获利了结使得期价高位回调，LPG 期货升水较上周呈现缩窄；前二十名持仓方面，PG2112 合约转为主力合约，空单增仓大于多单，净空单呈现增加，短期 LPG 市场呈现高位震荡走势。

技术上，PG2112 合约冲高后剧烈调整，期价考验 6000 关口支撑，上方测试 6700 区域压力，短期液化气期价呈现宽幅震荡走势，建议 6000-6700 区间交易。

二、周度市场数据

1、全国价格

图1：全国LPG与LNG市场价格

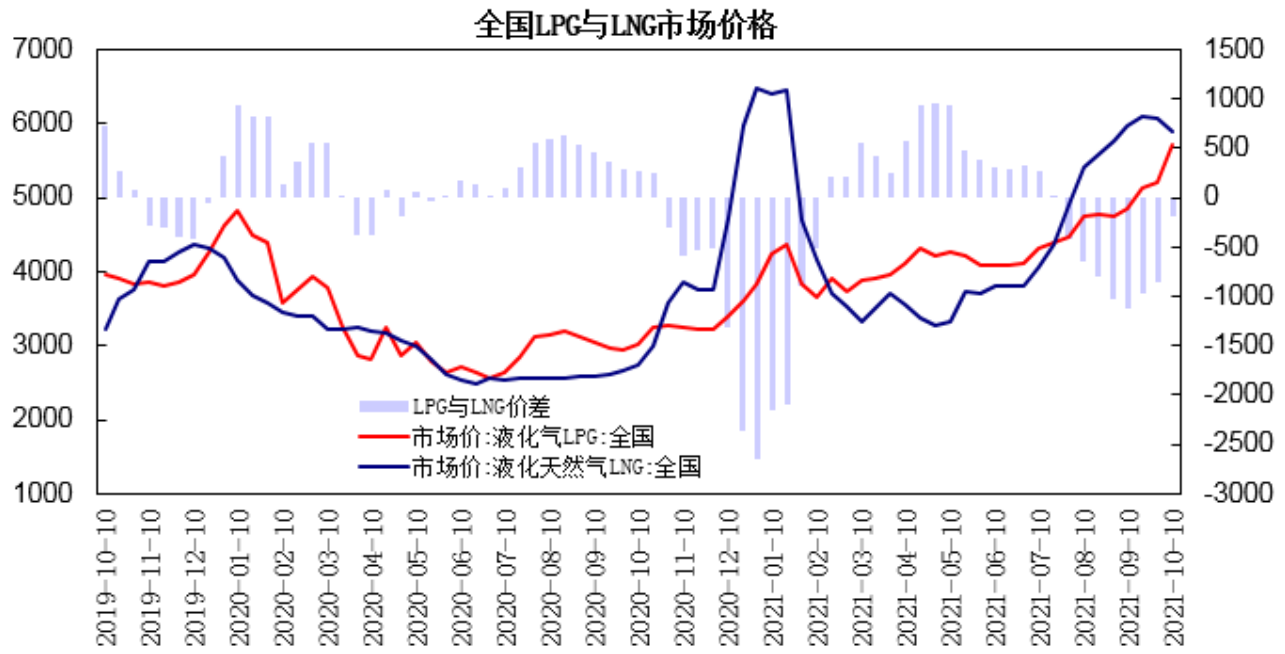

数据来源：瑞达研究院 国家统计局

据国家统计局数据，截至 10 月上旬，全国液化气 LPG 市场价为 5710 元/吨，环比上涨 500.5 元/吨；全国液化天然气 LNG 市场价为 5902.1 元/吨，环比下跌 192.1 元/吨；LPG 与 LNG 市场价的价差为-192.1 元/吨。

2、液化气出厂价格

图2：广东液化气出厂价

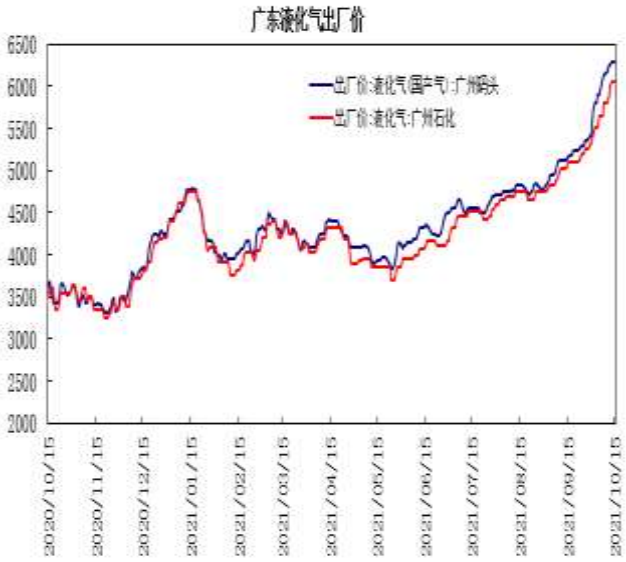

图3：华东地区液化气出厂价

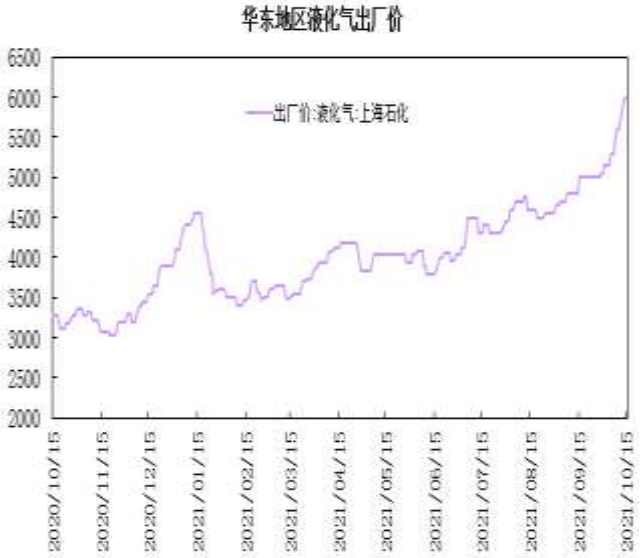

数据来源：瑞达研究院 WIND

广州码头液化气（国产气）出厂价报6300元/吨，较上周上涨170元/吨，广州石化液化气出厂价报6058元/吨，较上周上涨250元/吨；华东地区主流炼厂液化气出厂价报6000元/吨。

3、液化气进口气价格

图4：广东珠海地区液化气价格

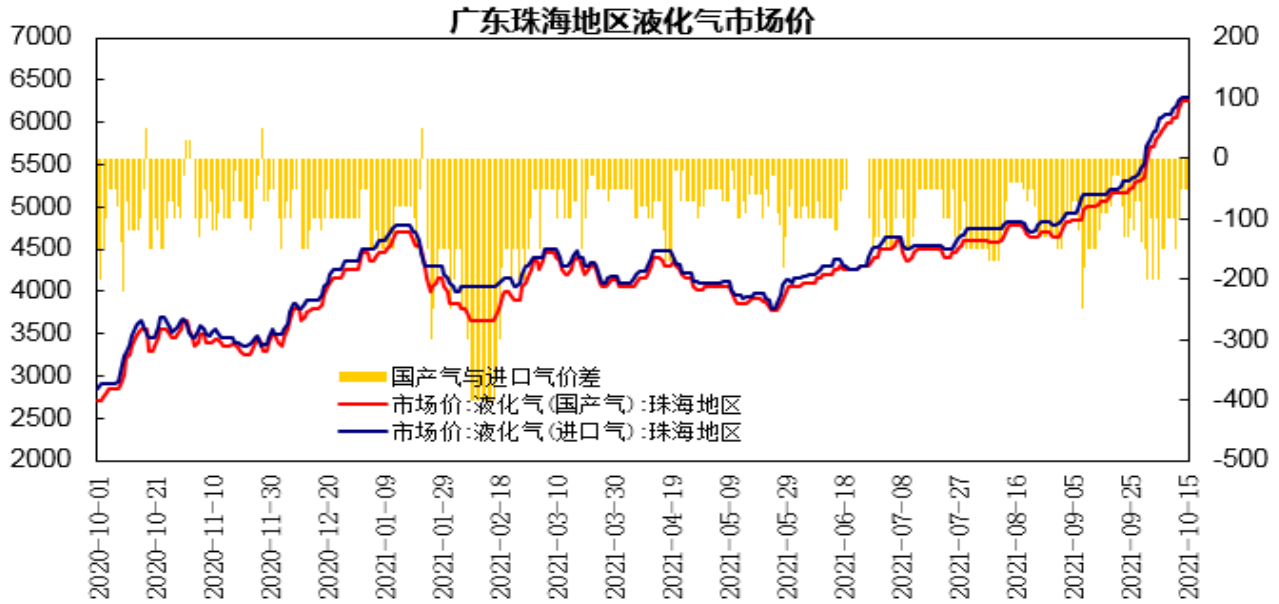

数据来源：瑞达研究院 WIND

广东珠海地区液化气（国产气）市场价报6250元/吨，珠海地区液化气（进口气）市场价报6300元/吨；国产气与进口气价差为-50元/吨。

4、LPG期现走势

图5：大商所LPG指数与现货走势

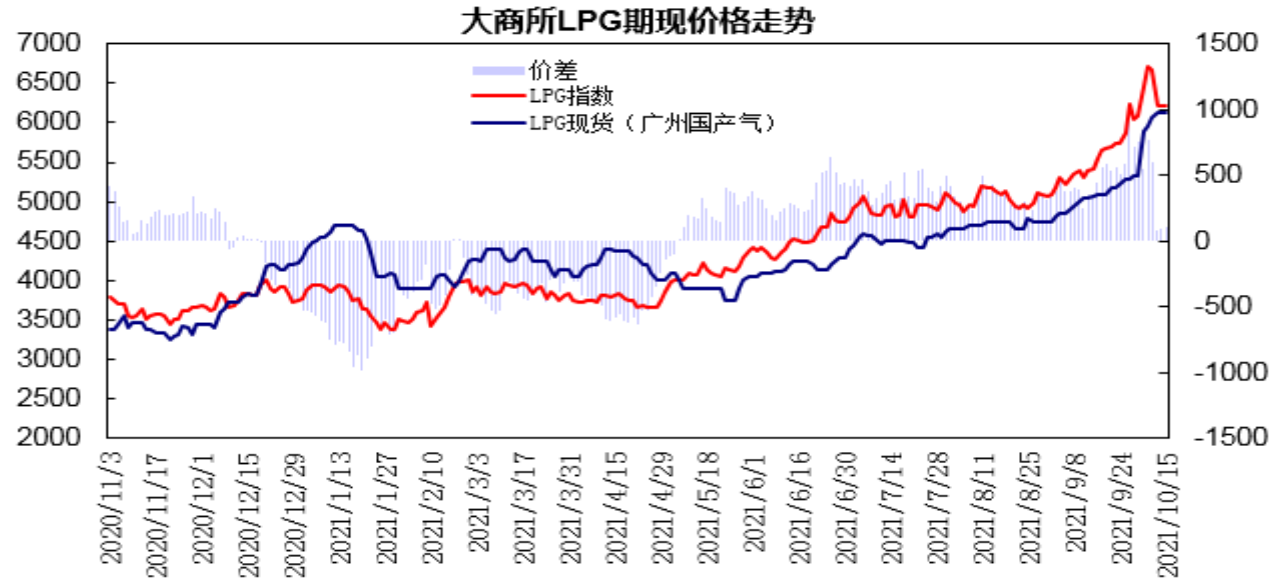

数据来源：瑞达研究院　大连商品交易所

大商所LPG指数与广州液化气（国产气）现货价差处于770至80元/吨区间，华南LPG现货价格上涨，LPG期货冲高后剧烈调整，期货升水大幅缩窄。

5、大商所LPG期货跨期价差

图6：PG2112-2201合约价差

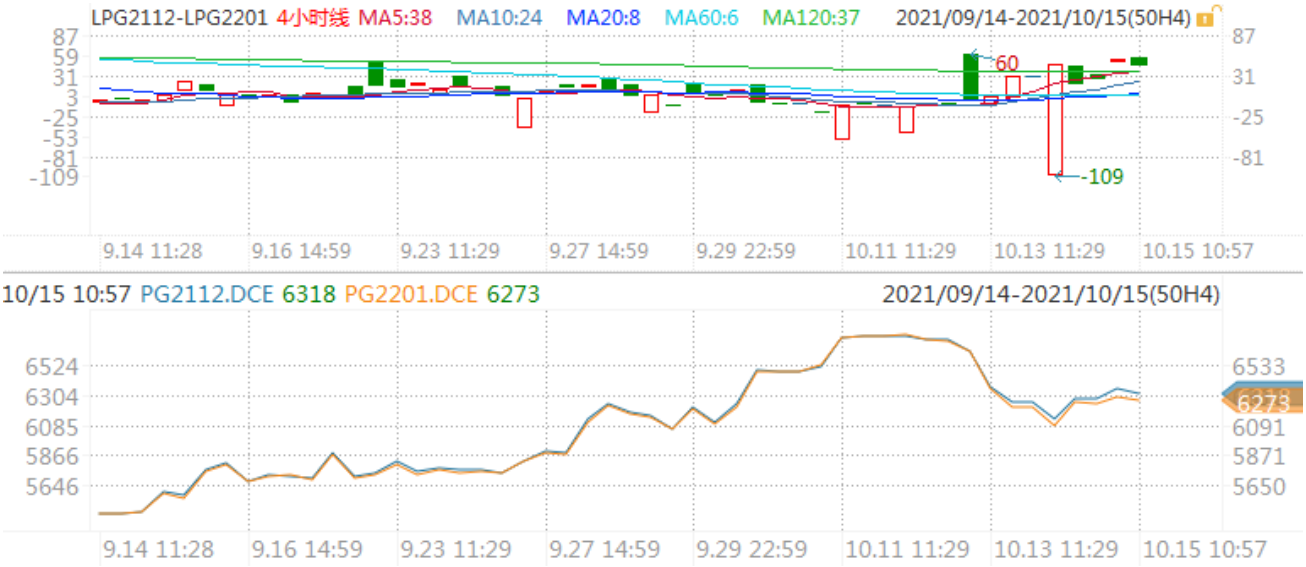

数据来源：瑞达研究院 WIND

PG2112合约与2201合约价差处于-109至60元/吨区间，2112合约升水小幅走阔。

6、大商所仓单

图7：LPG仓单期价走势

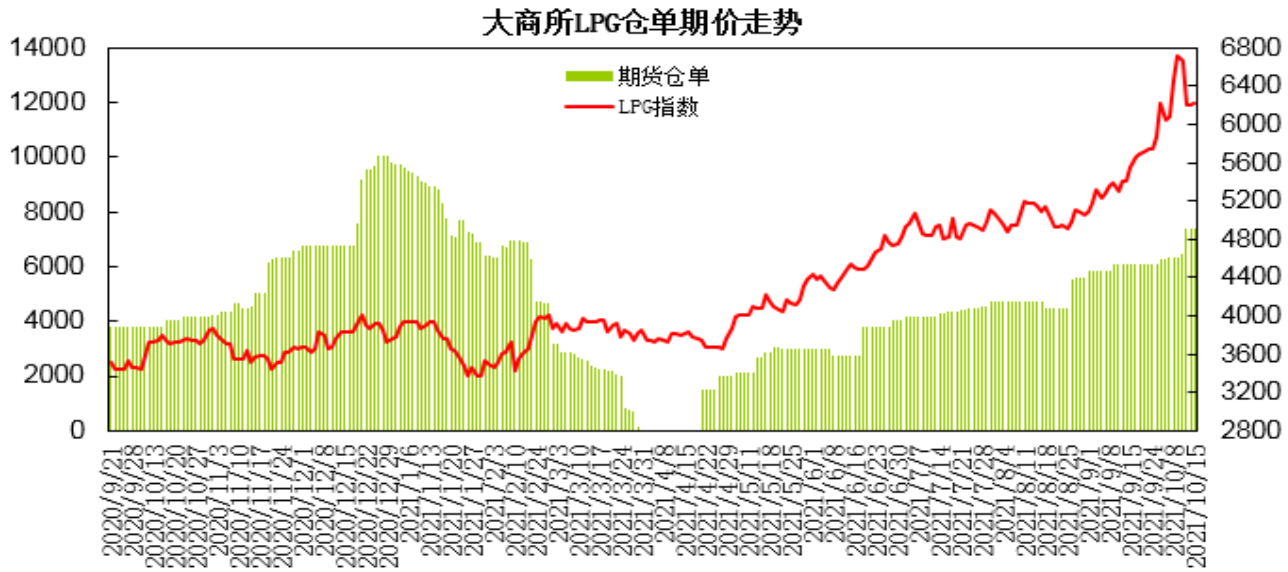

数据来源：瑞达研究院 大连商品交易所

大连商品交易所LPG期货注册仓单为7440手，较上周增加1125手。

7、码头库存情况

图8：华东、华南液化气库存

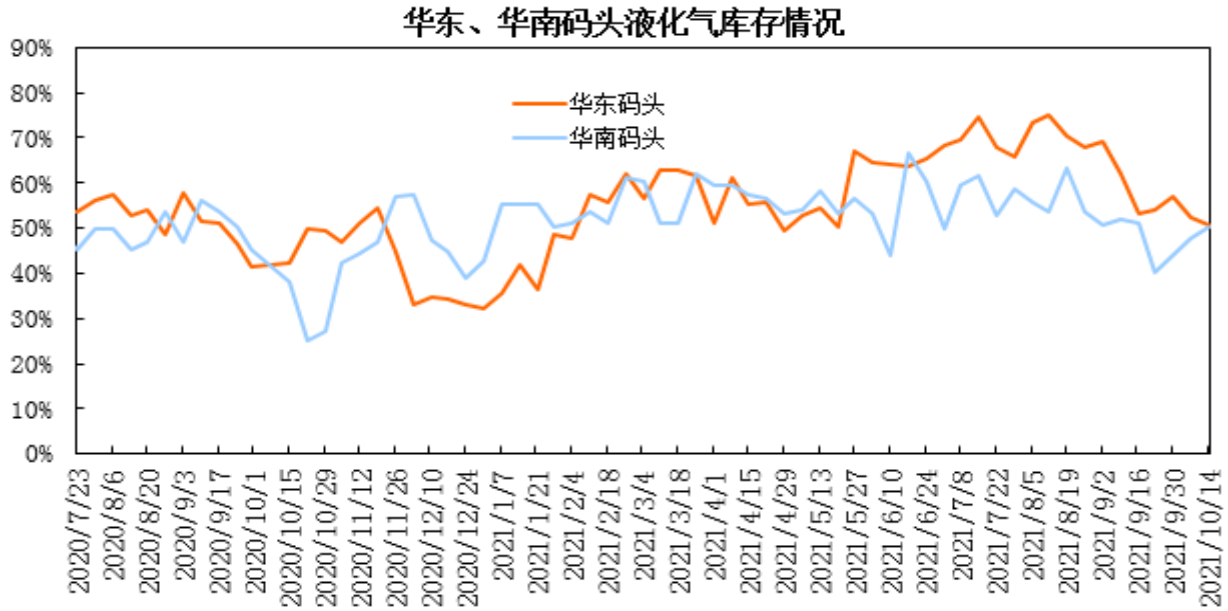

数据来源：瑞达研究院 隆众资讯

据隆众对华东、华南地区具有代表性活跃度高的码头企业样本统计数据显示，华东码头LPG库存约40.7万吨，库存率为50.78%，环比下降1.4个百分点；华南码头库存约36.9万吨，库存率为50.08%，环比增加2.3个百分点。截至10月14日当周进口到货量船期共计58万吨左右，较上周增加；华东库存小幅回落，华南库存呈现增加。

8、沙特丙烷及丁烷预测合同价

图9：沙特丙烷及丁烷预测合同价

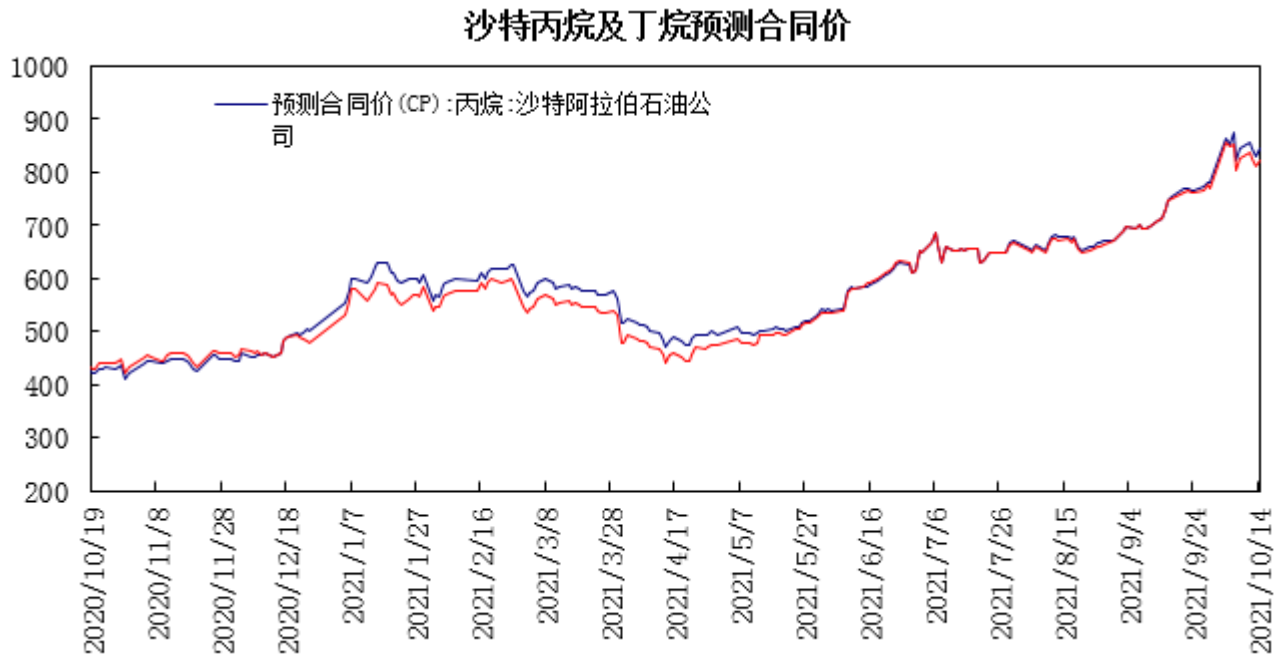

数据来源：瑞达研究院 WIND

沙特阿美 10 月 CP 出台，丙烷报 800 美元/吨，较上月上涨 135 美元/吨；丁烷报 795 美元/吨，较上月上涨 130 美元/吨。丙烷折合到岸成本在 5902 元/吨左右，丁烷 5867 元/吨左右。

10月14日，11月份的CP预期，丙烷报843美元/吨，丁烷报823美元/吨。

9、丙烷及丁烷外盘报价

图11：丙烷与丁烷CFR华南价格

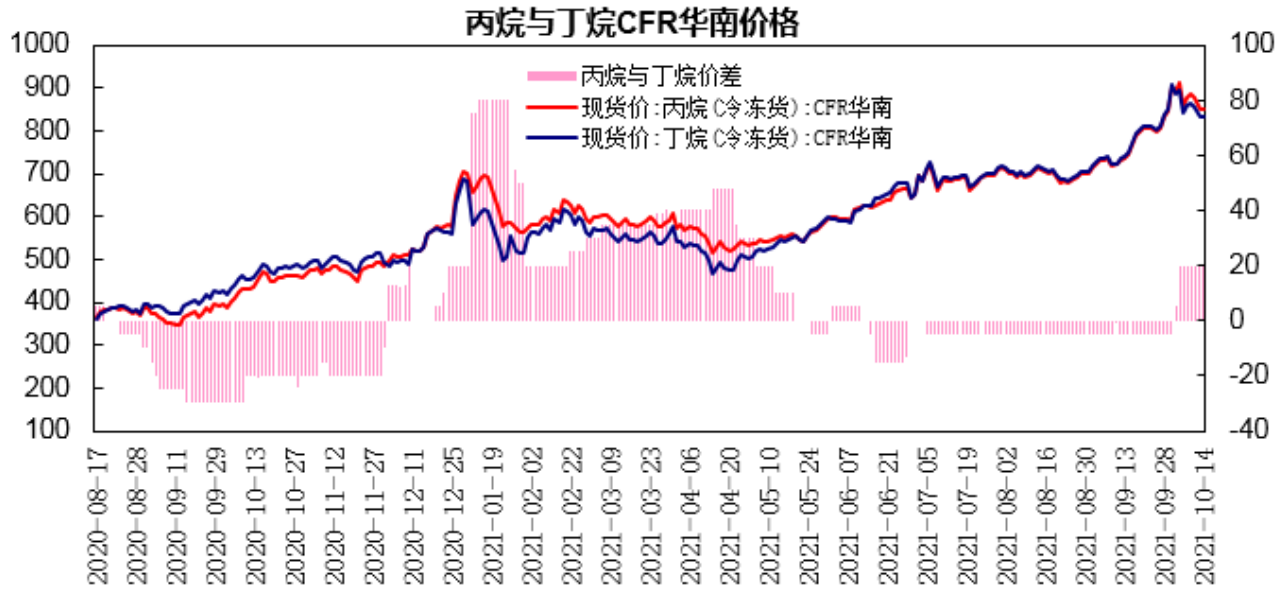

数据来源：瑞达研究院　隆众资讯

丙烷CFR华南价格报851美元/吨，较上周下跌26美元/吨；丁烷CFR华南价格报831美元/吨，较上周下跌

26美元/吨；丙烷与丁烷价格价差为20元/吨。

瑞达期货化工林静宜
资格证号：F0309984
Z0013465
联系电话：4008-878766

免责声明

本报告中的信息均来源于公开可获得资料，瑞达期货股份有限公司力求准确可靠，但对这些信息的准确性及完整性不做任何保证，据此投资，责任自负。本报告不构成个人投资建议，客户应考虑本报告中的任何意见或建议是否符合其特定状况。本报告版权仅为我公司所有，未经书面许可，任何机构和个人不得以任何形式翻版、复制和发布。如引用、刊发，需注明出处为瑞达期货股份有限公司研究院，且不得对本报告进行有悖原意的引用、删节和修改。